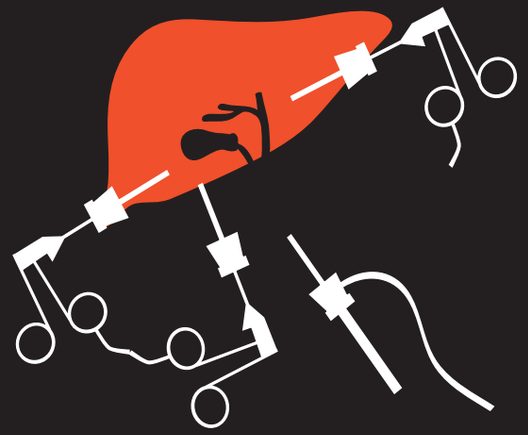

Protocollo studio di coorte prospettico non randomizzato multicentrico

de.di.la.co

Delayed discharge after day-surgery laparoscopic cholecystectomy: factors influencing analysis

Analisi dei fattori condizionanti la ritardata dimissione (oltre le 24h) post colecistectomia laparoscopica

PARTECIPA ALLO STUDIO!

CHI PUÓ PARTECIPARE ALLO STUDIO
Unità Operative Chirurgia di tutta l'Italia

TEMPI DELLO STUDIO
Il tempo di arruolamento è di 12 mesi (+ eventuali 6 ulteriori mesi), con inizio pianificato il giorno 01/01/2021.

END POINT PRIMARIO
Valutare la prevalenza di pazienti sottoposti a VLC programmata che subiscono un ritardo nella dimissione (oltre le 24h).

CONTATTI: dedilacostudy@gmail.com

INFORMAZIONI: https://www.acoi.it/site/01_acoi/dedilaco.html

SOCIAL: DeDiLaCoStudy
dedilaco
DeDiLaCo study

La Colecistectomia laparoscopica - Video Laparoscopic Cholecystectomy (VLC) in One-Day Surgery è ormai accettata in un crescente numero di Paesi con ottimi esiti terapeutici.

Il ritardo nella dimissione alla prima giornata post-operatoria dei pazienti rimane però un ostacolo all'incremento del miglioramento della qualità assistenziale in tale procedura chirurgica.

de.di.la.co si propone di valutare la prevalenza di pazienti sottoposti a VLC programmata che subiscono un ritardo nella dimissione (oltre le 24h), ponendo particolare attenzione alla valutazione del grado di coinvolgimento del paziente nel percorso di cura.

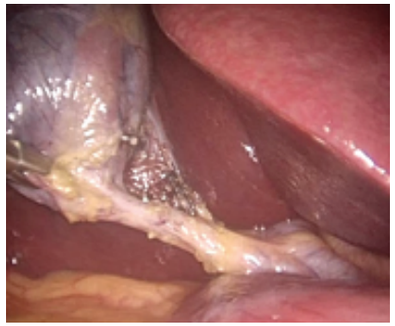

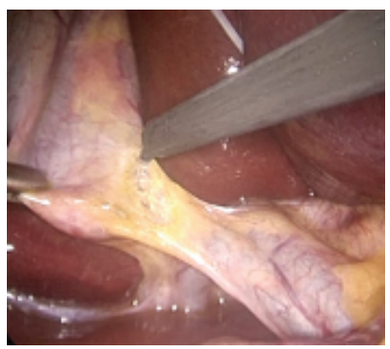

UNIONE EUROPEA
Fondo europeo di sviluppo regionale

POR FESR SARDEGNA 2014-2020

REPUBBLICA ITALIANA

ATSSardegna Azienda Tutela Salute

REGIONE AUTÒNOMA DE SARDIGNA
REGIONE AUTONOMA DELLA SARDEGNA

SARDEGNA RICERCHE

acoi Associazione Chirurghi Ospedalieri Italiani